ART & PATRIMOINE

Programme de votre Pôle Muséal de LINTERCOM / Avril - Septembre 2014

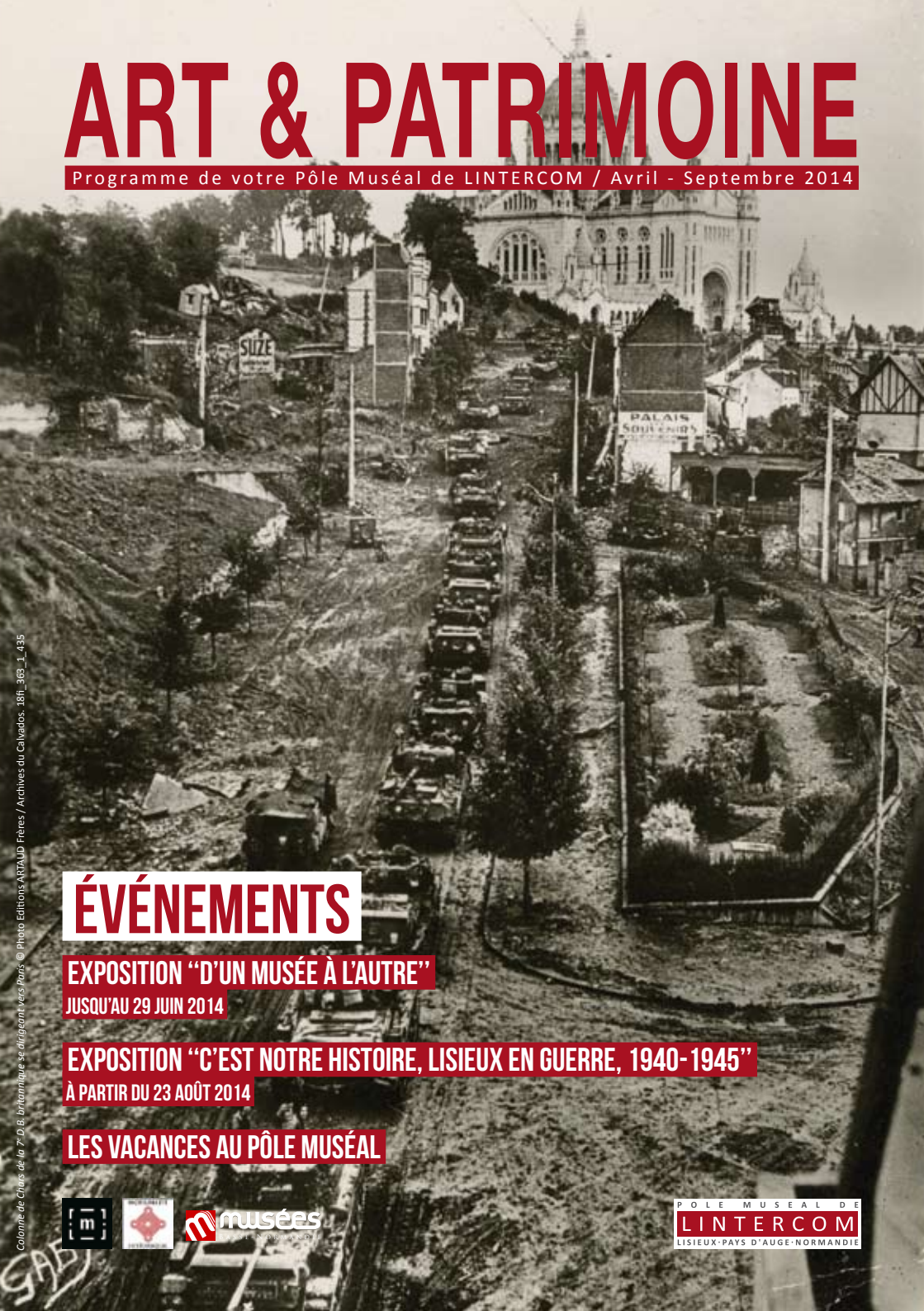

Colonne de Chars de la 7e D.B. britannique se dirigeant vers Paris © Photo Editions ARTAUD Frères / Archives du Calvados. 18fi_363_1_435

ÉVÉNEMENTS

EXPOSITION "D'UN MUSÉE À L'AUTRE"

JUSQU'AU 29 JUIN 2014

EXPOSITION "C'EST NOTRE HISTOIRE, LISIEUX EN GUERRE, 1940-1945"

À PARTIR DU 23 AOÛT 2014

LES VACANCES AU PÔLE MUSÉAL

POLE MUSEAL DE LINTERCOM
LISIEUX·PAYS D'AUGE·NORMANDIE

Le Pôle Muséal de LINTERCOM Lisieux Pays d'Auge Normandie

Vous propose tout au long de l'année une programmation culturelle riche et variée qui suggère un autre regard sur les collections des Musées et sur les activités de l'École d'Arts Plastiques. Cette programmation, conçue à destination de tous les publics, favorise la croisée des arts et facilite la rencontre avec la création et le patrimoine.

Le Musée d'Art et d'Histoire, le Château-Musée de Saint-Germain de Livet et l'École d'Arts Plastiques sont trois établissements culturels uniques qui participent, par leurs missions et leurs activités, au développement et au rayonnement culturel, social et économique du territoire de LINTERCOM.

Rious © Pôle Muséal de LINTERCOM, Coll. Musée d'Art et d'Histoire de Lisieux

LE PÔLE MUSÉAL DE LINTERCOM
LA CRÉATION AVANT TOUTE CHOSE

LE CHÂTEAU-MUSÉE DE SAINT-GERMAIN DE LIVET
« luxe, calme et volupté » au XIXe siècle

Situé à proximité de Lisieux, le Château de Saint-Germain de-Livet, classé Monument Historique, réunit un manoir à pans de bois de la fin du XVe siècle et une construction en pierre et brique vernissée du Pré d'Auge, de la fin du XVIe siècle. La salle des offices constitue une étape incontournable dans la découverte du Château-Musée, car elle conserve de superbes fresques de la fin du XVIe siècle. Ce Château-Musée, labellisé Musée de France, présente l'ameublement et les collections de la famille qui a fait don du domaine à la ville de Lisieux en 1957. Conjuguant mobilier et œuvres d'art, l'intérieur témoigne du raffinement et de l'art de vivre au XIXe siècle et propose de découvrir le parcours artistique et personnel du peintre Léon Riesener (1808-1878), petit-fils de l'ébéniste Jean-Henri Riesener et cousin d'Eugène Delacroix.

LE MUSÉE D'ART ET D'HISTOIRE
La ville comme pièce maîtresse du musée

Situé dans l'une des dernières maisons à pans de bois qui subsistent à Lisieux, le Musée d'Art et d'Histoire, labellisé Musée de France, témoigne, à travers un parcours d'exposition chronologique, de l'histoire de la ville et ses représentations, de l'Antiquité à nos jours, en s'attachant à présenter les périodes clés de son développement : la cité médiévale, la ville classique, la cité textile, la Reconstruction… ainsi que des thématiques transversales telles les évêques et le pan de bois lexovien.
Le Musée d'Art et d'Histoire s'appuie sur la richesse de ses collections, mais sa pièce maîtresse incontestable ne peut être contenue dans une vitrine ou une salle du musée, puisqu'il s'agit de la ville elle-même. Tout ce que le visiteur peut voir et vivre au Musée d'Art et d'Histoire le renvoie à la ville.
Le Musée est gratuit jusqu'au 31 décembre 2014.

L'ÉCOLE D'ARTS PLASTIQUES
À la croisée des arts et de l'expérimentation

Située dans les locaux de l'ancienne usine Wonder, l'École d'Arts Plastiques a pour vocation d'initier et de promouvoir, auprès d'un large public, des pratiques artistiques et culturelles favorisant les rencontres des différents moyens d'expression et domaines de la création. Quatre disciplines des Beaux- Arts sont enseignées toute l'année : sculpture, aquarelle, peinture et dessin. L'école s'ouvre aussi à de nouvelles pratiques, références artistiques, technologiques ou culturelles en matière de création contemporaine. Ainsi, au cours de l'année, l'école propose également des rencontres avec des artistes et/ou des professionnels de secteurs différents, à travers des master-classes et des workshops organisés dans le cadre des cours collectifs et des stages OZART qui sont proposés à tous, pendant les vacances scolaires.

AUTOUR DE L'EXPOSITION
« D'UN MUSÉE À L'AUTRE »

Depuis le 7 décembre 2013 et jusqu'au 29 juin 2014, le Musée d'Art et d'Histoire présente une exposition qui amène le visiteur à la découverte de l'histoire du Musée et de ses collections. Une histoire riche et singulière abordée à travers des objets inédits et des documents d'archives dans une scénographie dense, à l'image de l'accrochage du Salon.

Le Pôle Muséal vous propose deux activités pour découvrir les secrets de l'exposition.

N-A HESSE, *Figure Allégorique de la République* © Pôle Muséal de LINTERCOM, coll. Musée d'Art et d'Histoire de Lisieux

UNE HEURE, UNE ŒUVRE

AUTOUR DE *LA FIGURE ALLÉGORIQUE DE LA RÉPUBLIQUE* DE NICOLAS-AUGUSTE HESSE (1795-1869)

Jeudi 17 avril de 11h à 12h
Adultes : 4€, enfants (à partir de 10 ans) : 2,50€
Tous publics

Visite commentée par Mathilde Leroux-Hennard, directrice du Pôle Muséal et commissaire de l'exposition

« Une heure, une œuvre » propose une réflexion originale et approfondie autour d'un tableau. Pour cette première édition au musée, nous vous proposons de découvrir l'histoire de l'œuvre qui figure sur l'affiche de l'exposition : la *Figure Allégorique de la République* de Nicolas-Auguste HESSE.

Envoyée par l'État pour une mise en dépôt au Musée des Beaux-Arts de Lisieux en 1849, cette œuvre, remarquablement exécutée, a été réalisée à l'occasion du concours pour la figure de la République de 1848. Elle pose la question de la représentation d'un régime difficilement personnifiable : celui de la République, dont le peuple détient la fonction de souverain.
La visite sera donc l'occasion de souligner les caractéristiques de l'image symbolique et de s'interroger sur le point de vue du peintre. Témoignage de son temps, l'œuvre permet également d'évoquer l'échec d'un concours qui n'a jamais abouti et la relation entre artistes et pouvoir politique.

VISITE-DÉCOUVERTE

« LES SECRETS DES TOILES »

Jeudi 24 avril et lundi 5 mai à 10h30
Durée : 1h30 / Adultes : 4€, enfants : 2,50€
Tous publics

Manipulations, poussière, humidité, lumière, sont autant de facteurs qui causent des dégâts parfois irréversibles sur les œuvres. À l'occasion de la préparation de l'exposition *D'un musée à l'autre*, deux huiles sur toile dont l'état ne permettait pas la présentation au public ont bénéficié d'une restauration complète par Pierre Jaillette. Restaurateur de peintures de chevalet agréé par la Direction des Musées de France, il a rendu à ces deux tableaux leur « aspect initial ».

Suivez Pierre Jaillette dans cette visite insolite et passionnante qui vous emmènera à la découverte des mystères et des secrets de son métier, indissociable de la vie d'un musée.

P. Jaillette restaurant *Figure Allégorique de la République* © Pôle Muséal de LINTERCOM

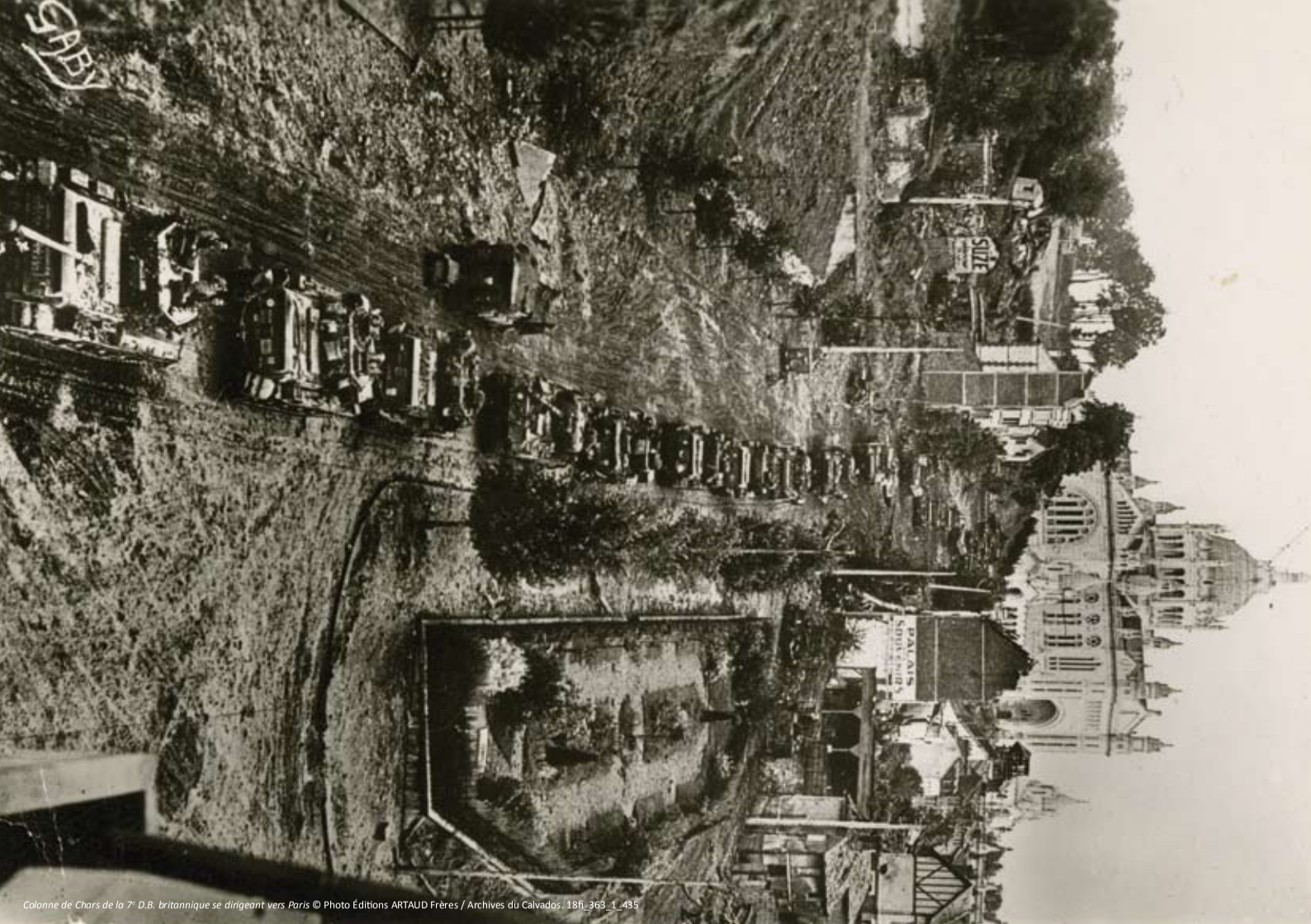

Colonne de Chars de la 7e D.B. britannique se dirigeant vers Paris © Photo Éditions ARTAUD Frères / Archives du Calvados. 18fi_363_1_435

70e ANNIVERSAIRE
BATAILLE DE NORMANDIE
TERRE DE LIBERTÉ

Exposition événement

« C'EST NOTRE HISTOIRE, LISIEUX EN GUERRE, 1940-1945 »

Du 23 août 2014 au 11 janvier 2015
au Musée d'Art et d'Histoire de Lisieux
Gratuit jusqu'au 31 décembre 2014

Dans le cadre des commémorations du 70ème anniversaire du Débarquement et de la Bataille de Normandie, le Musée d'Art et d'Histoire de Lisieux présentera une exposition consacrée aux populations civiles face aux événements de la Seconde Guerre mondiale.

Cette exposition a pour objectif principal de donner la parole à ceux qui, localement, ont vécu ces événements au quotidien : Occupation, bombardements, Libération.

Offrant un support privilégié pour la connaissance de l'histoire contemporaine de notre ville et de son territoire à travers l'exploration de l'histoire et de la mémoire locales, l'exposition s'appuiera sur des documents d'archives, des objets et des oeuvres inédits, et sera également nourrie par de nombreux témoignages d'habitants.

Cette exposition est homologuée « 70e anniversaire de la Résistance, des débarquements, de la libération de la France et de la victoire sur le nazisme » par le Ministère de la Défense et labellisée « 70e Anniversaire de la Bataille de Normandie « Terre de Liberté »».

Musée d'Art et d'Histoire de Lisieux

N'oubliez pas !

APPEL À TÉMOIGNAGES ET À COLLECTE D'OBJETS ET ARCHIVES PERSONNELLES sur les deux guerres mondiales 1914-1918 et 1939-1945

En cette année de commémorations, nous organisons une collecte d'objets, documents et témoignages qui attestent des vécus individuels et collectifs sur Lisieux et son territoire. Vous pouvez déposer tout objet ou document ayant une valeur intrinsèque ou symbolique à vos yeux. L'équipe du musée enregistrera vos prêts d'objets et documents et vos propositions de témoignages.
Bien entendu, tout objet déposé temporairement au musée sera assuré et protégé selon les normes garanties par les Musées de France.

Accueil les mercredis
(du 5 février au 28 mai 2014)
de 9h30 à 12h et de 14h à 17h30 au Musée d'Art et d'Histoire de Lisieux :
38, boulevard Louis Pasteur
14100 Lisieux

Pour toute question ou proposition, n'hésitez pas à prendre contact avec nous :
Tél : 02 31 62 07 07
polemuseal@lintercom.fr

LES VACANCES AU PÔLE MUSÉAL

POUR LES ENFANTS ET LES ADULTES

Durant les vacances scolaires, dans les musées ainsi qu'à l'École d'Arts Plastiques, des ateliers ou des visites sont proposés aux enfants et aux adultes pour s'initier à de nouvelles techniques, comprendre des genres picturaux, réaliser des créations plastiques. De cette manière, les participants abordent de façon ludique et didactique l'histoire et les arts en s'appuyant sur les collections des musées.

Enfants et adultes peuvent aussi s'initier à l'art contemporain à l'École d'Arts Plastiques en participant aux stages OZART, des stages animés par des plasticiens de tous horizons. Ils se déroulent en-dehors des cours collectifs et sont ouverts à tous : élèves ou non de l'École d'Arts Plastiques, débutants ou initiés.

RÉSERVATION OBLIGATOIRE AUPRÈS DU PÔLE MUSÉAL

Musée d'Art et d'Histoire de Lisieux :
02.31.62.07.70 / polemuseal@lintercom.fr

Château-Musée de Saint-Germain de Livet :
02.31.31.00.03 / polemuseal@lintercom.fr

École d'Arts Plastiques :
02.31.62.07.70 / polemuseal@lintercom.fr

Pour chaque atelier, il est demandé aux participants de se présenter 10 minutes avant le début de la séance et de nous informer de toute annulation.

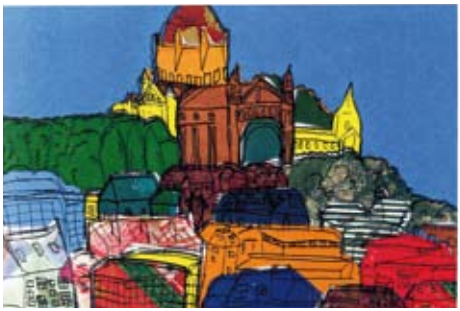

Atelier croquis dans Lisieux © Pôle Muséal de LINTERCOM

VACANCES DE PÂQUES

COMPOSER SON CARNET DE VOYAGE URBAIN : SÉANCES DE CROQUIS DANS LISIEUX

28 avril, 29 avril, 30 avril, 5 mai, 6 mai, 7 mai
Départ du Musée d'Art et d'Histoire
À 14h / Durée : 2h / Adultes : 4€, enfants : 2,50€
Adultes et enfants à partir de 10 ans

Pour tous publics, non initiés ou confirmés dans la pratique du dessin.

Du musée à la rue : vous aussi inspirez-vous de Lisieux !

Seul, en famille ou avec des amis, redécouvrez la ville, son atmosphère, ses rues, ses monuments, son architecture, son patrimoine, son quotidien, ses habitants… comme les artistes dont les œuvres sont présentées au Musée d'Art et d'Histoire, laissez-vous guider par votre regard, vos émotions, votre point de vue, votre curiosité…

À chaque séance un nouveau lieu à explorer, qui ne sera dévoilé que le jour même aux participants. Chaque séance peut être suivie indépendamment des autres, même si l'objectif est de rassembler un maximum d'images de la ville afin de se constituer un carnet de voyage avec l'ensemble des croquis réalisés…
À vos crayons !

Animé par Marie Défossez, artiste et professeur à l'École d'Arts Plastiques.
Sièges portatifs et matériel fournis.

C’EST MA MAISON À PAN DE BOIS !

Mercredis 30 avril et 7 mai
Musée d’Art et d’Histoire
À 10h30 / Durée : 1h30 / 2,50€ / 6-8 ans

Papier, colle, observation et imagination : tels sont les ingrédients nécessaires pour cet atelier inédit, qui propose une interprétation plastique des maisons à pan de bois, à partir d’une sélection d’œuvres de Jean-Charles Contel présentées au Musée d’Art et d’Histoire.

Chaque enfant est invité à composer par des collages son propre imaginaire urbain, réinventer les maisons à pans de bois, s’amuser avec les couleurs, les décors… Les collages permettront à chacun de développer sa propre créativité, sans limites !

Animé par Marie Défossez, artiste-peintre, professeur à l’École d’Arts Plastiques. Matériel et blouses fournis.

J-C Contel, *Saint-Jacques et la rue de la Paix* ©Pôle Muséal de LINTERCOM, Coll. Musée d’Art et d’Histoire

C’EST QUOI LA GRAVURE ?

Vendredi 2 mai
Musée d’Art et d’Histoire
À 14h / Durée : 2h / 2,50€ / 9-13 ans

Un atelier spécialement conçu pour les 9-13 ans, pour découvrir et s’initier à une technique peu connue mais qui offre de grandes possibilités d’expression artistique ! Une nouvelle expérience à vivre en s’inspirant des collections du Musée d’Art et d’Histoire. Chacun est invité à observer les gestes du graveur puis réaliser lui-même sa propre estampe !

Animé par Étienne Lodého, artiste-graveur, professeur à l’École d’Arts Plastiques. Matériel et blouses fournis.

© E. Lodeho

OZART #4
STAGE DE PRATIQUE DU CINÉMA D'ANIMATION «DU DESSIN AU FILM D'ANIMATION»

Stage de 2 jours proposé aux 7-12 ans
5 et 6 mai de 9h30 à 12h30 et de 14h à 17h

Forfait de 2 jours de 52€ pour les résidents de LINTERCOM et de 72€ hors résidents de LINTERCOM

Deux jours pour découvrir le cinéma d'animation et la réalisation de courts films d'animation en dessin animé et/ou papier découpé.

Nul besoin de savoir bien dessiner, *Jean-Christophe Perrier, illustrateur et grand spécialiste du cinéma d'animation*, vous accompagnera dans cette découverte ludique !

Vous serez amené à griffonner, gribouiller, dessiner... et animer vos personnages à l'aide d'une caméra et d'un ordinateur permettant de réaliser des films d'animation.

OZART #5
MÉTAMORPHOSE(S)

Stage proposé aux adultes et adolescents à partir de 16 ans

Vendredi 9 et samedi 10 mai de 9h30 à 12h30 et de 14h à 17h

Forfait de 2 jours de 52€ pour les résidents de LINTERCOM et de 72€ hors résidents de LINTERCOM

Ce stage de création vous propose d'aborder les principes fondamentaux de l'expression picturale en utilisant les règles incontournables de la composition. Des exercices techniques permettront de dominer le geste graphique, de découvrir l'importance du mouvement et des espaces, d'appréhender le rôle de la couleur, des contrastes et des matières.

Par le jeu surprenant de combinaisons et de détournements d'images, la technique du collage vous donnera des compositions inattendues et audacieuses.

Animé par Gérard Poret, professeur à l'École d'Arts Plastiques.
Matériel fourni.

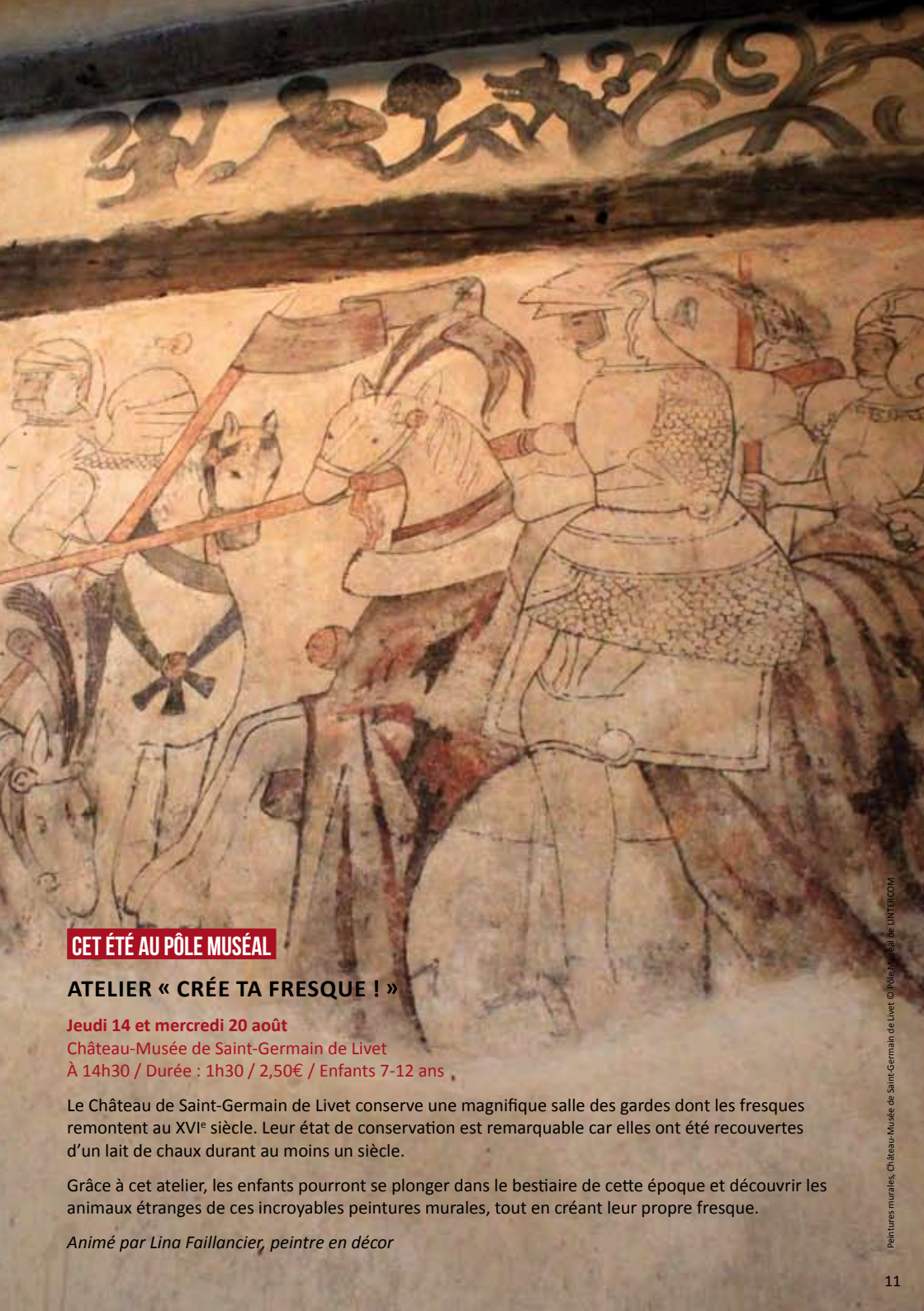

Peintures murales, Château-Musée de Saint-Germain de Livet © Pôle Muséal de LINTERCOM

CET ÉTÉ AU PÔLE MUSÉAL

ATELIER « CRÉE TA FRESQUE ! »

Jeudi 14 et mercredi 20 août
Château-Musée de Saint-Germain de Livet
À 14h30 / Durée : 1h30 / 2,50€ / Enfants 7-12 ans

Le Château de Saint-Germain de Livet conserve une magnifique salle des gardes dont les fresques remontent au XVIe siècle. Leur état de conservation est remarquable car elles ont été recouvertes d'un lait de chaux durant au moins un siècle.

Grâce à cet atelier, les enfants pourront se plonger dans le bestiaire de cette époque et découvrir les animaux étranges de ces incroyables peintures murales, tout en créant leur propre fresque.

Animé par Lina Faillancier, peintre en décor

LES MANIFESTATIONS NATIONALES ET LES PARTENARIATS

Château-Musée de Saint-Germain de Livet © Pôle Muséal de LINTERCOM

ATELIER D'ÉCRITURE DE LA MÉDIATHÈQUE DE LINTERCOM

Musée d'Art et d'Histoire de Lisieux

Samedi 5 avril de 10h à 12h30

Renseignements et réservations auprès de la Médiathèque de LINTERCOM au 02.31.48.41.00

Public adulte / Gratuit

Le Musée d'Art et d'Histoire accueille l'Atelier d'écriture du samedi matin de la Médiathèque Intercommunale pour une nouvelle expérience dans ses murs. Fidèles et nouveaux participants seront les bienvenus pour cet atelier qui sera animé cette fois par Annie Bons, pour un nouveau regard sur le lieu et ses collections.

Animé par Annie Bons

LES POTERNES ET AUTRES COLOMBIERS DU PAYS D'AUGE

Dimanche 13 avril

Château-Musée de Saint-Germain de Livet

Conférence de 14h30 à 15h30 suivie d'une présentation de la poterne par petits groupes (durée 15 minutes) et d'une séance de dédicace par les auteurs.

Accès au parc 2€ TP, 1€ TR, gratuit pour les habitants de LINTERCOM

Fort de leurs recherches sur les colombiers du Pays d'Auge, *Paul et Marie-France Barabé* ont orienté leurs prospections en 2013 sur les poternes du territoire, parmi lesquelles celle du Château-Musée de Saint-Germain de Livet.

Une découverte de celle-ci, du rez-de-chaussée au deuxième étage, prolongera la conférence proposée par les deux auteurs, et permettra au public de découvrir des espaces jusqu'ici inaccessibles.

JOURNÉES EUROPÉENNES DES MÉTIERS D'ART

Démonstration du métier d'héraldiste

Dimanche 6 avril de 14h à 17h

Parc du Château-Musée de Saint-Germain de Livet / Accès gratuit au Parc et au Musée

Cette année, le Pôle Muséal vous propose de découvrir le métier d'héraldiste à travers un après-midi de démonstration et d'initiation pour petits et grands dans le parc du Château-Musée.

Héraldiste et peintre-armoriste, Xavier d'Andeville vous propose de découvrir les grandes familles qui ont fondé le château de Saint-Germain de Livet à travers sa création et la reproduction d'armoiries et de monogrammes. Travaillant sur différents supports à partir de techniques traditionnelles (tempera à l'œuf, acryliques sur toile…), il vous présentera également les différents dessins adaptés à la décoration de la maison, à la porcelaine, aux bijoux.

© Xavier d'Andeville

NUIT EUROPÉENNE DES MUSÉES

Samedi 17 mai de 19h à 23h
Musée d'Art et d'Histoire de Lisieux
et Château-Musée de Saint-Germain de Livet
Entrée gratuite - visites libres

Fidèle à cet événement d'envergure internationale, le Pôle Muséal ouvre gratuitement les portes du Château-Musée de Saint-Germain de Livet aux visiteurs curieux de découvrir la richesse des collections de la famille Riesener.

Cette année, la Nuit européenne des Musées offre également l'occasion de découvrir le Musée d'Art et d'Histoire, son parcours permanent et son exposition temporaire.

Les guides du Pôle Muséal seront présents à cette occasion pour aller à la rencontre des visiteurs et répondre à leurs questions.

JOURNÉES DE L'ARCHÉOLOGIE

Dimanche 8 juin de 14h30 à 17h30
Musée d'Art et d'Histoire
Ateliers gratuits destinés aux enfants

Le Musée d'Art et d'Histoire de Lisieux propose ce jour là une démonstration ludique du métier d'archéologue autour des fouilles de l'ancien collège Michelet.

Animé par Cécile Chapelain de Seréville-Niel, ingénieure d'études CNRS, laboratoire de paléoanthropologie au CRAHAM

JOURNÉES EUROPÉENNES DU PATRIMOINE

Samedi 20 et dimanche 21 septembre
Musée d'Art et d'Histoire
et Château-Musée de Saint-Germain de Livet
Entrée gratuite – visites libres

Les Journées Européennes du Patrimoine constituent un rendez-vous incontournable pour partir à la découverte des monuments classés que sont le Château-Musée de Saint-Germain de Livet et le Musée d'Art et d'Histoire de Lisieux qui abritent tous deux de riches collections.

Les guides du Pôle Muséal seront présents à cette occasion pour aller à la rencontre des visiteurs et répondre à leurs questions.

NOUVEL ACCROCHAGE AU CHÂTEAU-MUSÉE DE SAINT-GERMAIN DE LIVET AUTOUR DES COMMANDES PUBLIQUES RÉALISÉES PAR LÉON RIESENER (1808-1878)

Grande galerie et cabinet dès le 1er avril

Léon Riesener a, toute sa carrière, répondu à des commandes publiques, du Sénat à la chapelle de l'hôpital de Charenton, en passant par l'église Saint-Eustache à Paris ou les copies de Rubens à Anvers. La sélection d'œuvres présentées permet de mieux cerner le processus de la commande au XIXe siècle et la démarche artistique du peintre.

NOUVEAU

ATELIER D'ÉCRITURE DES MUSÉES !

- **Au Musée d'Art et d'Histoire les samedis 5 avril, 17 mai, 14 juin, 20 septembre, 18 octobre, 22 novembre de 14h30 à 16h30**
- **Au Château-Musée de Saint-Germain de Livet les samedis 26 juillet et 9 août de 14h30 à 16h30**

Réservation obligatoire auprès du Pôle Muséal au 02.31.62.07.70

Public adulte - 4€ / séance

Le Pôle Muséal propose en 2014 un nouvel atelier d'écriture, un samedi après-midi par mois, dans ses musées, afin de mettre des mots sur leurs collections et les émotions qu'elles procurent. L'atelier est ouvert à tous, pour écrire sans jugement, sans contrainte, dans le respect de l'autre, surtout pour le plaisir et pour rencontrer sa propre écriture, la partager et parfois se surprendre !

De formation littéraire et philosophique, Marie-Christine Gaudin écrit de la poésie et des nouvelles. Depuis longtemps elle anime des ateliers d'écriture et forme à en animer. L'écriture est pour elle ce qu'il y a de plus précieux et de plus personnel.

Animé par Marie-Christine Gaudin

PORTES OUVERTES À L'ÉCOLE D'ARTS PLASTIQUES

© Pôle Muséal de LINTERCOM

Du lundi 19 au samedi 24 mai

Locaux de l'École d'Arts Plastiques, 1er étage de l'ancienne usine Wonder, rue d'Orival à Lisieux

Venez à la rencontre de nos enseignants et de nos élèves : les Portes Ouvertes de l'École d'Arts Plastiques constituent un moment d'échange privilégié pour découvrir l'atelier qui vous intéresse, les travaux des élèves et poser toutes vos questions !

Lundi 19 mai de 14h30 à 19h30
Cours de sculpture-dessin-volume (adultes)

Mardi 20 mai de 17h à 18h30
Cours de création graphique (9-13 ans)

Mercredi 21 mai
10h à 11h30, cours de création graphique (6-8 ans)
13h30 à 15h00, cours de création graphique (9-12 ans)
15h15 à 17h15, cours de création graphique (13-15 ans)
14h30 à 17h30, cours de peinture (adultes)

Jeudi 22 mai de 17h45 à 20H15
Cours de création graphiques (adultes)

Vendredi 23 mai de 19h à 22h
Cours d'aquarelle et acrylique (adultes)

Samedi 24 mai
9h à 12h, cours de peinture (adultes)
10h à 12h, cours de création graphique (15-18 ans)

Inscriptions et réinscriptions pour l'année 2014-2015 à l'École d'Arts Plastiques

Du 16 au 21 juin :
Lundi 16, mardi 17, jeudi 19 et vendredi 20 juin de 16h à 19h30
Mercredi 18 juin de 9h à 12h et de 14h à 18h
Samedi 21 juin de 9h à 12h

Locaux de l'École d'Arts Plastiques, 1er étage de l'ancienne usine Wonder, rue d'Orival à Lisieux

La fiche d'inscription est à remplir sur place ou à télécharger sur le site de LINTERCOM : www.voiretsavoir.com à partir du 3 juin, afin de préparer votre adhésion pour le jour d'inscription.
Le jour de l'inscription, des pièces justificatives sont à fournir et tout dossier incomplet sera refusé :
- justificatif de domicile pour les résidents de LINTERCOM
- une photo d'identité avec le nom et prénom au verso

AGENDA : AVRIL À NOVEMBRE 2014

Exposition *D'un Musée à l'autre* jusqu'au 29 juin
Exposition *C'est notre histoire, Lisieux en guerre, 1940-1945* à partir du 23 août

AVRIL					
5	Nouveauté	**Atelier d'écriture des Musées**	14h30-16h30	Musée	p. 13
5	Partenariat	**Atelier d'écriture de la Médiathèque**	10h-12h30	Musée	p. 12
6	Manifestation nationale	**Journées Européennes des Métiers d'Art**	14h-17h	Château-Musée	p. 12
13	Partenariat	**Les poternes et autres colombiers du Pays d'Auge**	14h30-15h30	Château-Musée	p. 12
17	Une heure, une œuvre	**Autour de la *Figure Allégorique de la République***	11h-12h	Musée	p. 4
24	Visite découverte	**Les secrets des toiles**	10h30-12h	Musée	p. 5
28 au 30	Les vacances au Pôle Muséal	**Composer son carnet de voyage urbain**	14h-16h	Musée	p. 8
30	Les vacances au Pôle Muséal	**C'est MA maison à pan de bois**	10h30-12h	Musée	p. 9
MAI					
2	Les vacances au Pôle Muséal	**C'est quoi la gravure ?**	14h-16h	Musée	p. 9
5	Visite découverte	**Les secrets des toiles**	10h30-12h	Musée	p. 5
5, 6 et 7	Les vacances au Pôle Muséal	**Composer son carnet de voyage urbain**	14h-16h	Musée	p. 8
5 et 6	Ozart #4	**Stage de pratique du cinéma d'animation «du dessin au film d'animation»**	9h30-12h30 et 14h-17h	École d'Arts Plastiques	p. 10
7	Les vacances au Pôle Muséal	**C'est MA maison à pan de bois**	10h30-12h	Musée	p. 9
9 et 10	Ozart #5	**Métamorphose(s)**	9h30-12h30 et 14h-17h	École d'Arts Plastiques	p. 10
17	Nouveauté	**Atelier d'écriture des Musées**	14h30-16h30	Musée	p. 13
17	Manifestation nationale	**Nuit Européenne des Musées**	19h-23h	Musée et Château Musée	p. 13
19 au 24	Portes ouvertes	**École d'Arts Plastiques**		École d'Arts Plastiques	p. 14
JUIN					
8	Manifestation nationale	**Journées de l'Archéologie**	14h30-17h30	Musée	p. 13
14	Nouveauté	**Atelier d'écriture des Musées**	14h30-16h30	Musée	p. 13
JUILLET					
26	Nouveauté	**Atelier d'écriture des Musées**	14h30-16h30	Château-Musée	p. 13
AOÛT					
9	Nouveauté	**Atelier d'écriture des Musées**	14h30-16h30	Château-Musée	p. 13
14	Les vacances au Pôle Muséal	**Atelier «Crée ta fresque !»**	14h30-16h	Château-Musée	p. 11
20	Les vacances au Pôle Muséal	**Atelier «Crée ta fresque !»**	14h30-16h	Château-Musée	p. 11
SEPTEMBRE					
20	Nouveauté	**Atelier d'écriture des Musées**	14h30-16h30	Musée	p. 13
20 et 21	Manifestation nationale	**Journées Européennes du Patrimoine**		Musée et Château Musée	p. 13
OCTOBRE					
18	Nouveauté	**Atelier d'écriture des Musées**	14h30-16h30	Musée	p. 13
NOVEMBRE					
22	Nouveauté	**Atelier d'écriture des Musées**	14h30-16h30	Musée	p. 13

Pôle Muséal de LINTERCOM Lisieux Pays d'Auge Normandie

Pour nous écrire :
Communauté de Communes LINTERCOM Lisieux Pays d'Auge Normandie
6 rue d'Alençon - C.S. 26020 14106 Lisieux cedex

Pour nous contacter :
Tél : 02 31 62 07 70
polemuseal@lintercom.fr

Musée d'Art et d'Histoire
38 boulevard Louis Pasteur
14100 Lisieux

École d'Arts Plastiques
11 rue d'Orival 14100 Lisieux

Château-Musée de Saint-Germain de Livet
14100 Saint-Germain de Livet

www.voiretsavoir.com

POLE MUSEAL DE LINTERCOM
LISIEUX·PAYS D'AUGE·NORMANDIE

Réalisation : Pôle Muséal de LINTERCOM, Direction Communication LINTERCOM, D. Lucas - Impression : FOI Livarot / Mars 2014